

# Bienvenidos al curso 2020-2021 Ceip Iberia

*Los sueños son la meta, la imaginación el transporte y la realidad  
el punto de partida*





# Equipo docente

## EDUCACIÓN INFANTIL

- ★ TUTORA INFAN. 3 AÑOS A: M<sup>a</sup> del Carmen Ramírez Quevedo
- ★ TUTORA INFAN. 3 AÑOS B: Sonia González de las Cuevas Clemente
- ★ TUTORA INFAN. 4 AÑOS A: Naira Ferreiro Méndez
- ★ TUTORA INFAN. 4 AÑOS B: Mayka Ruano Suárez
- ★ TUTORA INFAN. 5 AÑOS A: M<sup>a</sup> Teresa Boada Batista (Coordinadora)
- ★ TUTORA INFAN. 5 AÑOS B: M<sup>a</sup> del Carmen García Cubas
- ★ APOYO: Ros M<sup>a</sup> Díaz Díaz (Coordinadora del Proyecto de Comunicación Lingüística)

## PRIMER CICLO DE PRIMARIA

- ★ TUTORA 1º A: Nira Medina Brito
- ★ TUTORA 1º B: Ana Isabel Monroy Acosta (Coordinadora)
- ★ TUTORA 2º A: Águeda Déniz Ramos  
Isabel M<sup>a</sup> Hernández Marrero: C. Naturales y C. Sociales a 2ºA
- ★ TUTORA 2º B: Dolores Ramos Jorge





# Equipo docente

## SEGUNDO CICLO PRIMARIA

- ★ TUTOR 3º A: Óscar Parrilla González  
(Coordinador. E. Física a 2º y 3º de Primaria)
- ★ TUTOR 3º B: Pendiente de nombramiento
- ★ TUTOR 4º A: Alfredo López Vega
- ★ TUTOR 4º B: Iluminada Romero Mederos

## TERCER CICLO DE PRIMARIA

- ★ TUTOR 5º A : Lourdes Pérez Navarro  
( Coordinadora Proyecto Mediación)
- ★ TUTOR 5º B: M<sup>a</sup> Leocadia Montesdeoca Rodríguez  
( Coordinadora Ciclo, Coordinadora TIC)
- ★ TUTOR 6º A: Mónica Vieira Henríquez
- ★ TUTOR 6º B: Gustavo Montero Sánchez  
(Especialista de Francés de 5º y 6º de Educación Primaria).





# Especialistas

- ★ Alberto Bartolomé Díaz: Religión a Infantil 4 A, Infantil 4 B, Infantil 5B y 2ºB.
- ★ Carmen Gloria Rodríguez González: Religión al resto de los niveles.
- ★ Gloria M<sup>a</sup> Rodríguez Sacaluga: Inglés a E. Infantil, Inglés y Art 1ºA, 1ºB, 2ºA, 2ºB, 3ºA (sólo Inglés), 3ºB (sólo Inglés)
- ★ Juan José Fernández Rodríguez: Inglés y Art a 4ºA, 4ºB, 5A, 5ºB, 6ºA, 6ºB
- ★ José Manuel García Escobio: Música a todos los niveles
- ★ Patricia Herrera González: NEAE
- ★ Ana Quirós León: NEAE
- ★ Lidia Rodríguez Viera: E: Física AICLE a toda Primaria, Art a 3ºA y 3ºB, (Coordinadora AICLE)
- ★ Trinidad Sánchez Rodríguez: Orientadora
- ★ Genoveva Orihuela Betancor: nombramiento COVID (Primaria)
- ★ Iballa Vega: logopeda
- ★ Mónica Peñuelas Sanz: nombramiento COVID Infantil, psicomotricidad a Educación Infantil
- ★ Rosa M<sup>a</sup> Redondo Quintana: nombramiento COVID (Primaria)
- ★ Soraya Cruz Ortega: Apoyo, responsable comedor, responsable COVID, coordinadora Proyecto Patrimonio.



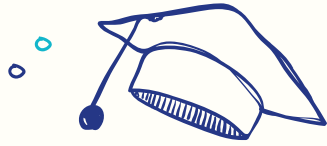

## Equipo directivo

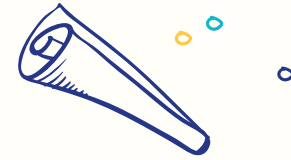

Directora

Soraya Cruz Ortega



Secretaria

Rosa M<sup>a</sup> Díaz Díaz

Jefa de estudios

Lourdes Pérez Navarro

Vicedirectora

M<sup>a</sup> Leocadia Montesdeoca  
Rodríguez

# Medidas extraordinarias

- ★ Asistencia con mascarilla higiénica o quirúrgica.
  - ★ Kit Covid en la maleta
- ★ Entradas y salidas escalonadas (*Es necesario ser muy puntual este curso*)
  - ★ Señalización del Centro para guiar el tránsito y división en sectores.
  - ★ Tomamos la temperatura a la entrada y se ponen gel hidroalcohólico.
    - ★ Entran desinfectándose los pies en una alfombrilla con producto desinfectante.
  - ★ Si su hija/hijo tiene síntomas se queda en casa para protegerse y proteger al resto.

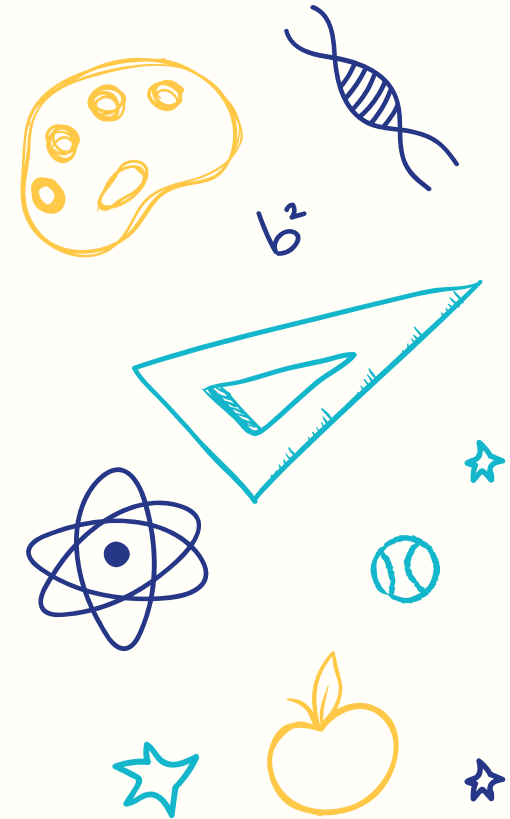



# Entradas y salidas escalonadas

Puerta Sur  
( C/Mercedes Miranda)

Grupo	Entrada	Salida
6ºB	8:45	13:50
6ºA	8:50	13:50
5ºB	8:55	13:50
5ºA	9:00	13:50
2ºA	9:05	13:55
1ºA	9:10	14:00
5 años A	9:15	14:00
4 años A	9:20	14:00
3 años A	9:25	13:55

Puerta Norte  
(C/ Agustín Millares)

Grupo	Entrada	Salida
3º A	8:45	13:50
3ºB	8:50	13:50
4ºA	8:55	13:50
4ºB	9:00	13:50
2ºB	9:05	13:55
1ºB	9:10	14:00
5 años B	9:15	14:00
4 años B	9:20	14:00
3 años B	9:25	13:55





# Entrega de notas

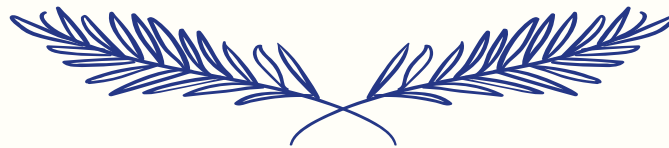

1er Trimestre: 21 de diciembre  
2º Trimestre: 22 de marzo  
3er Trimestre: 25 de junio





# Días de libre disposición



8 de enero

15 y 17 de febrero

3 de mayo

# Días festivos



12 de octubre



4 de diciembre, día del Estudiante y del Enseñante



7 de diciembre, día de la Constitución



8 de diciembre, día de la I. Concepción



16 de febrero, martes de Carnaval

# Períodos de vacaciones



Navidad

Del 23 de diciembre al 7 de enero



Semana Santa

Del 27 de marzo al 4 de abril

# Comunicación

## Correo electrónico del Centro

[35006621@gobiernodecanrias.org](mailto:35006621@gobiernodecanrias.org)

## Correo electrónico de las tutoras

[loopena.iberia@gmail.com](mailto:loopena.iberia@gmail.com)

[leocadia.iberia@gmail.com](mailto:leocadia.iberia@gmail.com)

## Blog del Centro

Próximamente estará activo nuestro blog en el que podrán encontrar informaciones diversas y enlaces de interés. Publicaremos el enlace en Konvoko.

## Konvoko

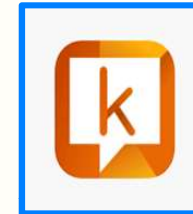

Aplicación gratuita que utiliza el Centro para anunciar eventos y difundir información

Cita previa  
928370240

En caso de que sea necesario acudir al Centro para reunirse con algún profesional se solicitará cita previa

# Comunicación

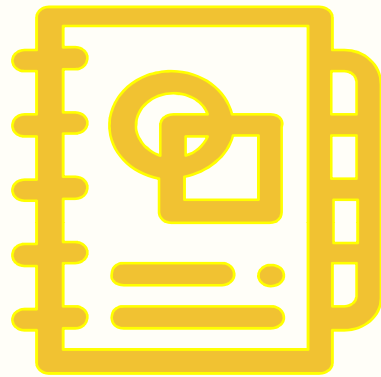

## Usar la agenda para el día a día

Sus hijos e hijas anotan las tareas.  
También anotan los materiales que pueden necesitar.  
Las familias pueden mandar alguna comunicación que la tutora o el tutor necesita saber

## Justificar las faltas por escrito

- En la agenda
- En el correo electrónico del tutor o tutora

# COMEDOR



## Horario de salida del lunes 21 hasta el jueves 30 de septiembre

- ★ 14:00 horas: Infantil de 4 y 5 años y 1° de Primaria
- ★ 15:00 horas: 2°, 3° y 4° de Primaria
- ★ 16:00 horas: 5° y 6° de Primaria

## Horario de salida del jueves 1 de octubre en adelante

- ★ 14:00 horas: todo el alumnado de Infantil
- ★ 15:00 horas: 1°, 2° y 3° de Primaria
- ★ 16:00 horas: 4°, 5° y 6° de Primaria

1. El horario del servicio de comedor es de 14:00 a 16:00 horas, deberán elegir en que turno van a recoger a sus hijos/as. Ese turno será el mismo durante todo el curso escolar.
2. Los hermanos serán entregados siempre en el turno del hermano/a mayor, pues será el último que termine de comer. Excepto el alumnado de Infantil que puede ser retirado en su franja horaria si lo estiman oportuno.
3. Las puertas de salida serán las mismas que tienen los diferentes grupos asignadas a la entrada.
4. El último turno siempre abrirá un cuarto de hora antes para ir entregando a los grupos que ya han comido y no se formen aglomeraciones en las puertas.
5. Recuerden que el servicio de comedor se encuentra domiciliado desde cursos anteriores. Los pagos deberán efectuarse durante los 7 días primeros de mes. El impago de los mismos supone la pérdida de este servicio.
6. Para los pocos casos que no hayan podido domiciliar los recibos, el n° de cuenta es el siguiente, en el ordenante deben especificar el nombre y apellidos del alumno/a, así como el curso al que pertenece

**ES97 2038 7192 84 6400001793**

# Programaciones y Situaciones de aprendizaje



## Brújula

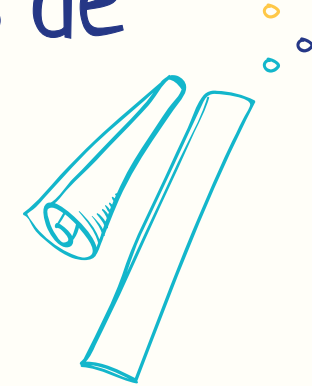

- ★ Utilizaremos las programaciones didácticas y SSAA del proyecto Brújula 20.
- ★ Los libros de texto son un recurso de consulta.
- ★ Utilizamos metodologías innovadoras para el desarrollo de la evaluación por competencias, dando una gran importancia al aprendizaje cooperativo.
- ★ El curso pasado pusieron 10€ que no hemos gastado en su totalidad, seguiremos funcionando con el remanente.. Solicitaremos otros 10 € para seguir funcionando cuando se agote el remanente.

## Evagd



Seguiremos utilizando la plataforma de la Consejería de Educación para avanzar en el aprendizaje sobre el uso de la tecnología y como plan alternativo a posibles confinamientos.

- Las claves de acceso son las mismas que las del curso pasado.

# Materiales necesarios

- ★ Kit Covid ( neceser con: mascarilla de repuesto y otra quirúrgica; bolsas de papel o tela para guardar las mascarillas usadas, gel hidroalcohólico, pañuelos de papel).
- ★ 1 paquete de folios (se solicitará otro en el segundo trimestre si se ve necesario)
- ★ Estuche con sus materiales (colores, lápiz, goma, pegamento, afilador, tijeras, bolígrafos)



## Materiales necesarios

Al igual que el curso pasado se entregarán, esta vez 15€, para poder realizar fotocopias. Bien a través de los niñ@s o una madre/ padre recoge el de la clase y lo entrega en administración previa petición de hora para hacer la entrega



# GRACIAS

Llegar juntos es el principio. Mantenerse juntos,  
es el progreso. Trabajar juntos es el éxito. —  
Henry Ford



CREDITS: This presentation template was created by **Slidesgo**, including  
icons by **Flaticon**, and infographics & images by **Freepik**.